

FINISHED WALL
กำแพงหรือผนัง

10-13/16" (27.5 cm.)

BRACKET POSITION
ตำแหน่งอุปกรณ์ยึดขาฐาน

3-1/4" (8.2 cm.)

MOUNTING HOLE POSITION
DRILL \varnothing 3/8" (10 mm.)
ตำแหน่งรูยึดโถสุขภัณฑ์
ขนาดเส้นผ่าศูนย์กลาง 3/8 นิ้ว (10 มม.)

Waste pipe
ท่อน้ำทิ้ง

OUTER BOWL (PAN) BASE
เส้นรอบฐานของโถสุขภัณฑ์

KOHLER[®]

CUT - OUT TEMPLATE
AQUARELLE BOWL (PAN) MOUNT

กระดาษแม่แบบเจาะรูยึดโถสุขภัณฑ์
สำหรับโถสุขภัณฑ์ รุ่น อะควาเรลล์

AQUARELLE

11476 * - * * - (AA)

17642 * - * * - (AA)

WHEN PLOTTING TEMPLATE FULL SIZE : Make sure horizontal and vertical dimensions match the dimensions labeled on the template.

เมื่อพิมพ์แบบแล้ว ให้ตรวจสอบระยะความกว้างและความยาวถูกต้องตามแม่แบบ

PACKAGING / UPC LABEL ON BOX

ฉลาก UPC บนบรรจุภัณฑ์

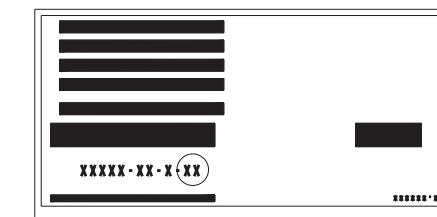

The template and the label suffixes circled must match for proper cut-out.

รหัสภายในวงกลมที่ระบุในกระดาษแม่แบบและฉลากสินค้าจะต้องตรงกัน
เพื่อความถูกต้องของตำแหน่งเจาะรู

1051849-X7-A

7-7/8" (20.0 cm.)

1051849-X7-A

23-13/16" (60.5 cm.)

FLOOR MOUNTING SET

ชุดอุปกรณ์ยึดขาฐานโถสุขภัณฑ์

